#22

URSYNÓW

grupo lar

DEVELIA

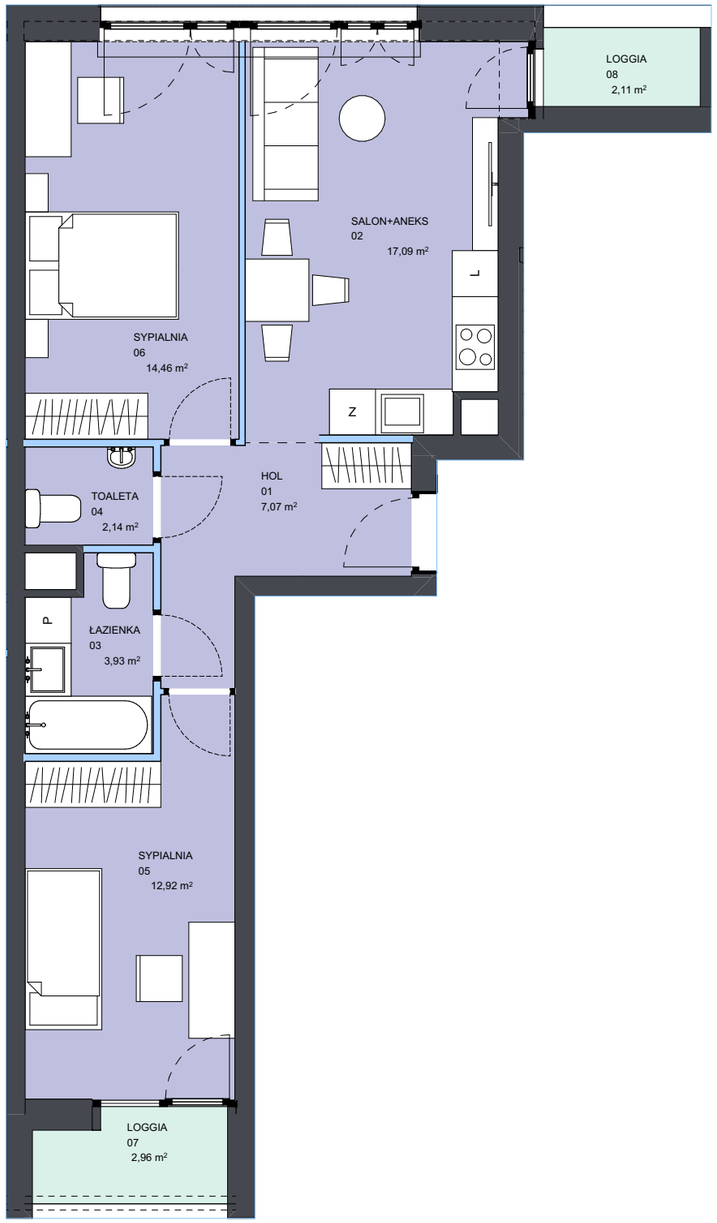

Plan osiedla

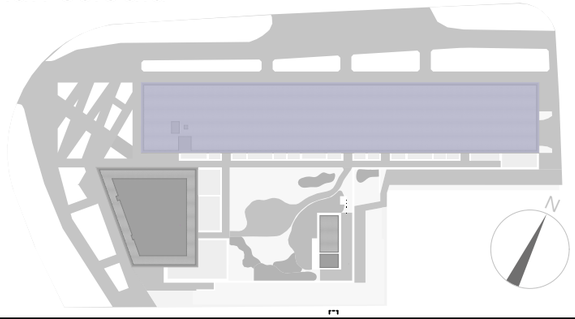

90

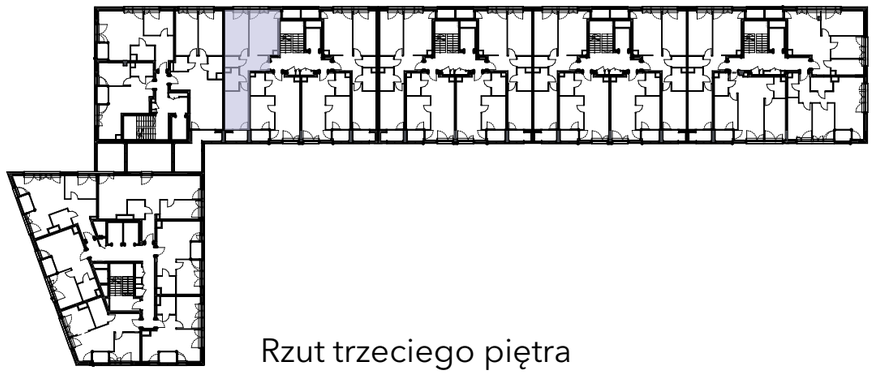

Rzut trzeciego piętra

budynek			B									
klatka			C									
piętro	1	2	3	4	5	6	7	8	9	10	11	12
mieszkanie			90									

nr	nazwa pom.	pow.
01	hol	7,07 m²
02	salon+aneks	17,09 m²
03	łazienka	3,93 m²
04	toaleta	2,14 m²
05	sypialnia	12,92 m²
06	sypialnia	14,46 m²
	pow. mieszkania	57,61 m²
07	loggia	2,96 m²
08	loggia	2,11 m²
	łącznie	62,68 m²

ściany niemożliwe do demontarzu
ściany możliwe do demontarzu

mieszkanie numer **90**

powierzchnia mieszkania **57,61 m²**

piętro **3**

1. Aranżacja lokalu mieszkalnego na rzucie stanowi przykładową aranżację określającą funkcjonalność lokalu. Wyposażenie i wielkość zaproponowanych urządzeń ma charakter orientacyjny. Zakres wyposażenia i wykończenia lokalu określa Umowa nabycia lokalu.
2. Powierzchnię pomieszczeń, lokalizację przyborów sanitarnych podano zgodnie z projektem budowlanym oraz projektem wykonawczym, stanowiącym uszczegółowienie projektu budowlanego. Mogą wystąpić niewielkie różnice wymiarów i usytuowania elementów powstałe w trakcie realizacji prac budowlanych.
3. Powierzchnia użytkowa lokalu określona na podstawie rozporządzenia Ministra Rozwoju z dnia 11 września 2020 r. w sprawie szczegółowego zakresu i formy projektu budowlanego oraz uwzględnienia treści Polskiej Normy PN-ISO 9836:2015-12.
4. Do powierzchni użytkowej lokalu nie wlicza się powierzchni elementów nadających się do demontażu np. ścianek działowych. Podane wymiary są wymiarami w świetle pionowych przegród (ścian) w stanie surowym, nie uwzględniają wykończenia tynkiem.
5. informacje na karcie nie stanowią oferty handlowej w rozumieniu art. 60 kodeksu cywilnego.

17-10-2022